

Einsatzplan des Problemmüllmobils 2021

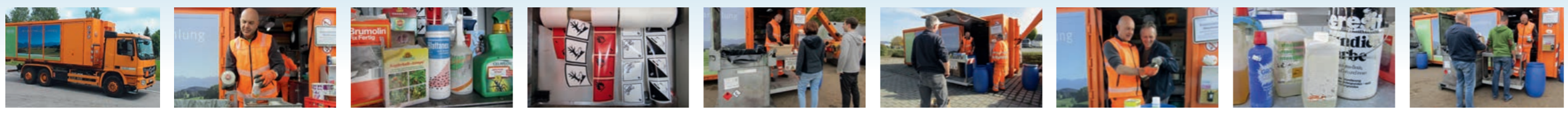

Freitag, 16. April 2021

Erharting	08.30–09.00 Uhr	Parkplatz Brauerei
Niedertaufkirchen	09.30–10.00 Uhr	Wertstoffhof
Niederbergkirchen	10.30–11.00 Uhr	ehem. Wertstoffhof
Lohkirchen	11.30–12.00 Uhr	Bauhof
Schönberg	13.00–13.30 Uhr	Bauhof
Eggkofen	14.00–14.30 Uhr	Feuerwehr
Neumarkt-St.Veit	15.00–16.30 Uhr	Wertstoffhof

Montag, 19. April 2021

Mettenheim	08.30–09.30 Uhr	Bauhof
Zangberg	10.00–10.30 Uhr	ehem. Wertstoffhof
Oberbergkirchen	11.00–11.30 Uhr	Wertstoffhof
Buchbach	12.30–13.30 Uhr	Wertstoffhof
Ampfing	14.00–16.00 Uhr	Wertstoffhof

Dienstag, 20. April 2021

Schwindegg	08.30–09.30 Uhr	Wertstoffhof
Obertaufkirchen	10.00–10.30 Uhr	Parkplatz Sportplatz
Rattenkirchen	11.00–11.30 Uhr	Bauhof
Heldenstein	12.00–12.30 Uhr	Feuerwehr
Aschau a. Inn	13.30–14.30 Uhr	Wertstoffhof
Gars a. Inn	15.00–16.00 Uhr	Feuerwehr

Mittwoch, 21. April 2021

Polling	08.30–09.30 Uhr	Wertstoffhof
Oberneukirchen	10.00–10.30 Uhr	Feuerwehr
Taufkirchen	11.00–11.30 Uhr	Parkplatz
Kraiburg a. Inn	12.30–14.00 Uhr	Wertstoffhof
Jettenbach	14.30–15.00 Uhr	Zehentstadl
Unterreit	15.30–16.00 Uhr	Bauhof

Donnerstag, 22. April 2021

Reichertsheim	08.30–09.00 Uhr	Feuerwehr
Kirchdorf	09.30–10.00 Uhr	ehem. Wertstoffhof
Haag i. OB	10.30–12.30 Uhr	Wertstoffhof
Rechtmehring	13.30–14.00 Uhr	Wertstoffhof
Maitenbeth	14.30–15.00 Uhr	Feuerwehr

Freitag, 23. April 2021

Mühldorf a. Inn	08.30–11.30 Uhr	Wertstoffhof Adolf-Kolping-Straße 11
Waldkraiburg	13.00–16.00 Uhr	Wertstoffhof Emil-Lode-Straße 5

Freitag, 11. Juni 2021

Mühldorf a. Inn	15.00–19.00 Uhr	Wertstoffhof Adolf-Kolping-Straße 11
-----------------	-----------------	-----------------------------------------

Freitag, 9. Juli 2021

Waldkraiburg	15.00–19.00 Uhr	Wertstoffhof Emil-Lode-Straße 5
--------------	-----------------	------------------------------------

Freitag, 10. September 2021

Mühldorf a. Inn	15.00–19.00 Uhr	Wertstoffhof Adolf-Kolping-Straße 11
-----------------	-----------------	-----------------------------------------

Montag, 18. Oktober 2021

Mettenheim	08.30–09.30 Uhr	Bauhof
Zangberg	10.00–10.30 Uhr	ehem. Wertstoffhof
Oberbergkirchen	11.00–11.30 Uhr	Wertstoffhof
Buchbach	12.30–13.30 Uhr	Wertstoffhof
Ampfing	14.00–16.00 Uhr	Wertstoffhof

Dienstag, 19. Oktober 2021

Schwindegg	08.30–09.30 Uhr	Wertstoffhof
Obertaufkirchen	10.00–10.30 Uhr	Parkplatz Sportplatz
Rattenkirchen	11.00–11.30 Uhr	Bauhof
Heldenstein	12.00–12.30 Uhr	Feuerwehr
Aschau a. Inn	13.30–14.30 Uhr	Wertstoffhof
Gars a. Inn	15.00–16.00 Uhr	Feuerwehr

Mittwoch, 20. Oktober 2021

Polling	08.30–09.30 Uhr	Wertstoffhof
Oberneukirchen	10.00–10.30 Uhr	Feuerwehr
Taufkirchen	11.00–11.30 Uhr	Parkplatz
Kraiburg a. Inn	12.30–14.00 Uhr	Wertstoffhof
Jettenbach	14.30–15.00 Uhr	Zehentstadl
Unterreit	15.30–16.00 Uhr	Bauhof

Donnerstag, 21. Oktober 2021

Reichertsheim	08.30–09.00 Uhr	Wertstoffhof Ramsau
Kirchdorf	09.30–10.00 Uhr	ehem. Wertstoffhof
Haag i. OB	10.30–12.30 Uhr	Wertstoffhof
Rechtmehring	13.30–14.00 Uhr	Wertstoffhof
Maitenbeth	14.30–15.00 Uhr	Feuerwehr

Freitag, 22. Oktober 2021

Waldkraiburg	08.30–11.30 Uhr	Wertstoffhof Emil-Lode-Straße 5
Mühldorf a. Inn	13.00–16.00 Uhr	Wertstoffhof Adolf-Kolping-Straße 11

Montag, 25. Oktober 2021

Erharting	08.30–09.00 Uhr	Parkplatz Brauerei
Niedertaufkirchen	09.30–10.00 Uhr	Wertstoffhof
Niederbergkirchen	10.30–11.00 Uhr	ehem. Wertstoffhof
Lohkirchen	11.30–12.00 Uhr	Bauhof
Schönberg	13.00–13.30 Uhr	Bauhof
Eggkofen	14.00–14.30 Uhr	Feuerwehr
Neumarkt-St.Veit	15.00–16.30 Uhr	Wertstoffhof

Freitag, 12. November 2021

Waldkraiburg	15.00–19.00 Uhr	Wertstoffhof Emil-Lode-Straße 5
--------------	-----------------	------------------------------------

Eine Bitte:
Kommen Sie rechtzeitig vor Ablauf der angegebenen Zeit zum Problemmüllmobil! Die genaue Zuordnung der Problemabfälle ist sehr zeitaufwendig und an der nächsten Sammelstelle warten weitere Bürger. Geben Sie Ihren Problemmüll unbedingt beim Aufsichtspersonal ab. Bitte auf keinen Fall den Problemmüll vor dem Eintreffen der Sammelfahrzeuge oder danach einfach abstellen.

Haben Sie noch Fragen?
Das Team der Abfallwirtschaft im Landratsamt berät Sie gerne persönlich unter der Telefonnummer (08631) 699-744. Per E-Mail erreichen Sie uns unter abfallwirtschaft@lra-mue.de. Auch im Internet unter www.lra-mue.de/abfallwirtschaft finden Sie viele weitere Informationen.

Informationen zur Problemmüll- sammlung des Landkreises Mühldorf a. Inn



Der CO₂-neutrale Versand mit der Deutschen Post

Landratsamt Mühldorf a. Inn
Kommunale Abfallwirtschaft
Färberstraße 1 (Außenstelle)
84453 Mühldorf a. Inn
Telefon (08631) 699-744
Telefax (08631) 699-781
abfallwirtschaft@lra-mue.de

Landkreis Mühldorf a. Inn
www.lra-mue.de

ABFALLWIRTSCHAFT
DER REST IST UNSERE SACHE!



Liebe Mitbürgerinnen und Mitbürger,

vielleicht haben Sie einen Behälter mit unbekanntem Inhalt oder mit Warnzeichen zu Hause und wissen nicht, wie dieser am besten zu entsorgen ist? In vielen Haushalten fallen Abfälle an, die für Mensch und Umwelt zur Gefahr werden können, wie zum Beispiel explosionsgefährliche, brandfördernde, leicht entzündliche, giftige, ätzende, gesundheits- oder umweltschädigende Stoffe. Dabei handelt es sich um Problemabfall. Dieser kann schon in kleinen Mengen schädlich für die Umwelt sein und gehört deshalb auf keinen Fall in den Restmüll, sondern muss umweltgerecht entsorgt werden.



Der Landkreis Mühldorf a. Inn bietet für die Entsorgung eine fachgerechte und einfache Lösung an. Wie jedes Jahr fährt das Problemmüllmobil auch 2021 wieder durch den Landkreis und sammelt Problemmüll an den jeweiligen Sammelstellen ein. Die GSB Sonderabfall-Entsorgung Bayern GmbH, eine Gesellschaft des Freistaates Bayern, ist unser Partner für die fachgerechte Entsorgung und Wiederverwertung. Machen auch Sie mit, bringen Sie Ihre Problemabfälle zum Problemmüllmobil und helfen somit, unsere Umwelt zu schützen.

Die vorliegende Broschüre enthält die wichtigsten Informationen zum Thema Problemmüll sowie eine Übersicht, wann und wo das Problemmüllmobil 2021 im Landkreis Halt macht.

Bei Fragen berät Sie das Team der Abfallwirtschaft gerne auch persönlich.

Ihr Landrat Max Heimerl und das Team der Abfallwirtschaft am Landratsamt Mühldorf a. Inn



Fotografie: Andreas Hasak

Wie geht man richtig mit Problemabfällen um?

Bitte unterschätzen Sie nicht die Gefahren, wenn Sie mit Problemstoffen hantieren. Zu Ihrer eigenen Sicherheit deshalb einige wichtige Hinweise:

Liefere Sie die Abfälle nach Sorten getrennt an.

Bitte belassen Sie die Abfälle in ihren ursprünglichen Behältern. Die Behälter müssen unbedingt verschlossen sein. Auf keinen Fall dürfen die Problemabfälle bei der Annahme umgefüllt werden. Eine Rückgabe der Behälter ist deshalb nicht möglich. Schütten Sie nichts zusammen, damit keine gefährlichen chemischen Reaktionen entstehen.

Stellen Sie Problemabfälle nie außerhalb der Sammelstellen unbeaufsichtigt (z.B. am Straßenrand) ab. Dadurch gefährden Sie spielende Kinder und unsere Umwelt. Das »wilde Entsorgen« stellt außerdem eine Ordnungswidrigkeit dar, die eine Geldbuße nach sich ziehen kann.

Bitte übergeben Sie Problemabfälle direkt dem Fachpersonal.

Welche Mengen können abgegeben werden?

Bei der mobilen Problemmüllsammmlung können Sie **haushaltsübliche Mengen** an Problemabfällen (ca. 30 l) abgeben.

Bei **größeren Mengen** wenden Sie sich bitte rechtzeitig an das Team der Abfallwirtschaft beim Landratsamt Mühldorf a. Inn.

Sie haben auch die Möglichkeit, Problemabfälle über zertifizierte Fachbetriebe zu entsorgen.

Alle Infos jetzt auch digital mit der neuen Abfall-App

Um immer schnell und aktuell alle wichtigen Informationen und Neuigkeiten rund um das Thema Abfallentsorgung bereitzustellen, führte der Landkreis Mühldorf a. Inn eine neue Abfall-App ein. Diese steht ab sofort im Apple-Store und im Google Play-Store zum kostenlosen Download bereit.



Vom Problemmüllmobil werden mitgenommen:

- **Lacke**
- **Lösungsmittelhaltige Farben und Klebstoffe**
- **Holzschutz- und Abbeizmittel**
- **Rostschutz- und Imprägniermittel**
- **Ölhaltige Abfälle** wie z.B. Ölfilter, ölgetränkte Lumpen, Ölbinder
- **Lösungsmittelgemische**, Verdünner, Terpentin, Waschbenzin, Kaltreiniger, Fleckentferner, Spiritus
- **Tri, Aceton, Glycerin, Frostschutzmittel, Bremsflüssigkeit**
- **Säuren, Laugen** sowie deren Salze
- **Metall- und Herdputzmittel, Backofen-, WC- und Abflussreiniger**
- **Entkalker, Salmiakgeist und Waschmittelreste**
- **Pflanzenschutz- und Schädlingsbekämpfungsmittel** sowie **Giftködter für Tiere**
- **Kosmetika** wie Nagellack und Nagellackentferner
- **Chemische Abfälle** wie Fixierbäder, Bleichbäder, Filmentwickler usw.
- **Spraydosen aller Art**
- **Quecksilberhaltige Abfälle** wie Thermometer
- **Feuerlöscher** bis 20 kg
- **Zytostatika aus der Krebsbehandlung**
- **Medikamente in Spraydosen**

Problemmüll aus dem Gewerbe

Kleinmengen von Problemabfällen aus Gewerbebetrieben können Sie gegen ein Entgelt von 0,90 Euro pro Liter über das Problemmüllmobil entsorgen. Die Verrechnung erfolgt volumenbezogen auf das angelieferte Behältnis. Jede gewerbliche Anlieferung ist rechtzeitig vor der Sammelaktion im Landratsamt unter der Telefonnummer (08631) 699-752 anzumelden.

Größere Problemabfallmengen aus dem Gewerbe werden nicht vom Landkreis entsorgt. Für die Entsorgung wenden Sie sich bitte an die GSB Sonderabfall-Entsorgung Bayern GmbH. Sollten Sie Fragen haben, steht Ihnen unter der Telefonnummer (08453) 91-241 die zentrale Kundenbetreuung der GSB zur Verfügung.

Nicht vom Problemmüllmobil werden mitgenommen:

- **Altöle** wie Motoröl, Getriebeöl und leere Ölbehältnisse können, wenn diese sortenrein sind, kostenlos gegen Kassenbon bei der Verkaufsstelle abgegeben werden. Beim Neukauf kann das gebrauchte Altöl ebenfalls zurückgegeben werden.
- **Asbest** ist über die Fachbetriebe zu entsorgen.
- **Autobatterien** können beim Neukauf einer Batterie über den Händler oder über zertifizierte Altfahrzeugverwerter entsorgt werden.
- **Altmedikamente** wie Tabletten, Salben und Säfte können problemlos über die Restmülltonne entsorgt werden. Vor dem Entsorgen der Arzneimittel, diese vorsichtshalber in Zeitungspapier einwickeln, damit diese für Dritte nicht sichtbar sind.
- **Altreifen** können Sie über Ihren Reifenhändler entsorgen.
- **Altspeiseöle/-fette, Druckerpatronen/Tonerkartuschen, Hochenergiebatterien und Akkus, Leuchtstoffröhren/Energiesparlampen und Trockenbatterien** können kostenlos in haushaltsüblichen Mengen zu den Öffnungszeiten an allen Wertstoffhöfen im Landkreis Mühldorf a. Inn abgegeben werden.
- **Dispersions- und Wandfarben** enthalten keine Lösungsmittel mehr und sind daher unbedenklich. Diese sind deshalb über die schwarze Restmülltonne zu entsorgen (Farbe eintrocknen lassen oder mit Sägemehl binden). Restentleerte Eimer können über den gelben Sack entsorgt werden.
- **Druckgasflaschen** zurück an den Hersteller.
- **Farbdosen (Blech)** mit eingetrockneten Wandhaftungen sind über den Gelben Sack zu entsorgen.
- **Feuerwerkskörper und pyrotechnische Gegenstände der Kategorie 1** wie Wunderkerzen, Knallbonbons, Knallerbsen usw. sowie der **Kategorie 2** wie Böller, Knaller, Fontänen, Raketen usw. Bitte informieren Sie sich bei der Abfallberatung des Landkreises.
- **Laborabfälle und Chemikalienreste** aus medizinischen Einrichtungen, Schulen oder Heimlabors.
- **Munition und Sprengkörper**
Bitte informieren Sie sich bei der nächsten Polizeidienststelle!
- **Tierkadaver** können bei der TVA St. Erasmus entsorgt werden.

Vielen Dank für Ihren Beitrag zum Umweltschutz!