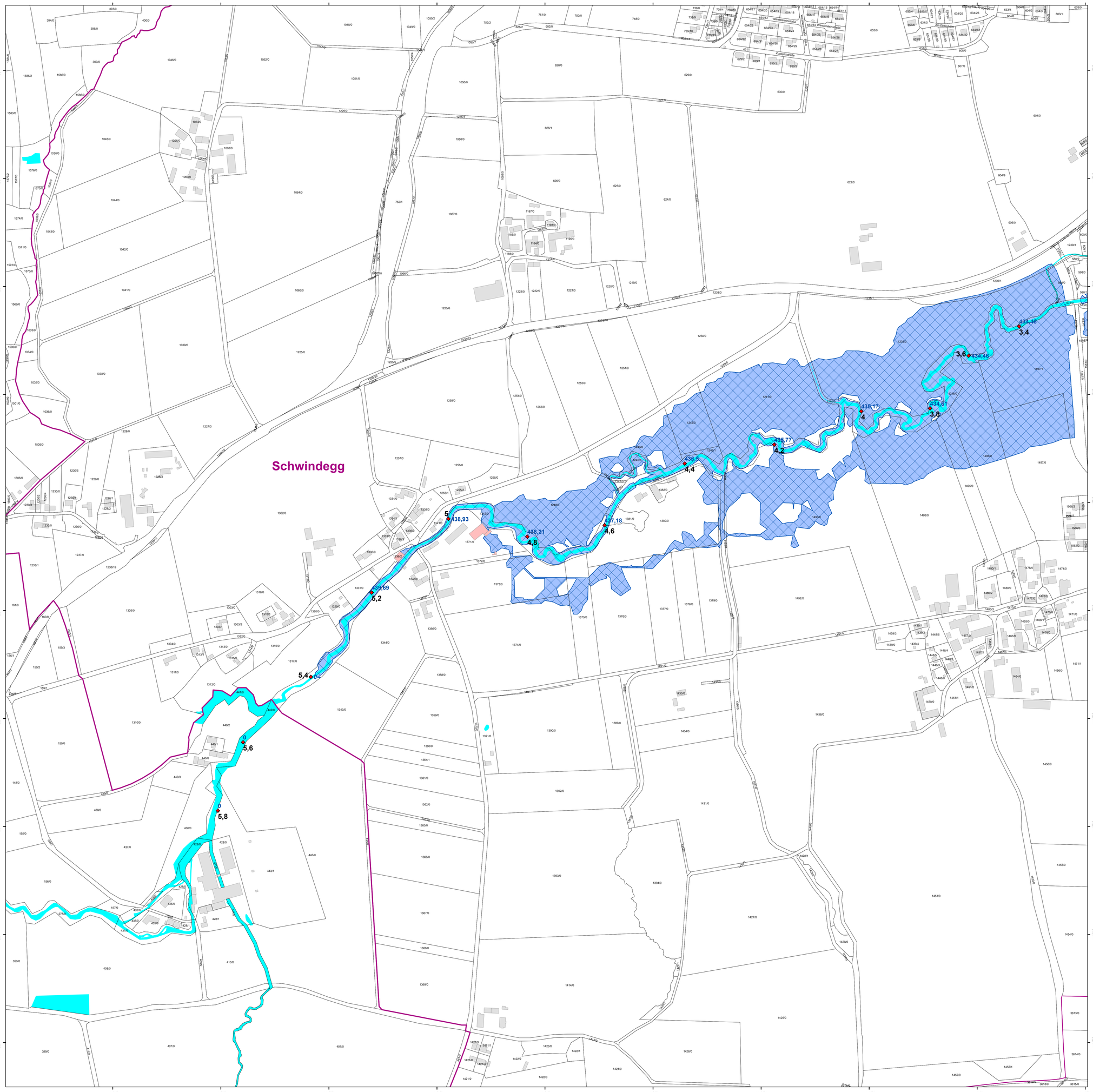

Legende

- Gewässer
- festgesetztes Überschwemmungsgebiet[1]
- Grenze ermitteltes Überschwemmungsgebiet
- ermittelltes Überschwemmungsgebiet
- Gemeinde
- Landkreis
- Flusskilometerstein
- 395,81 Wasserspiegel des ermittelten Überschwemmungsgebiets in m ü. NN
- Flurstück
- Gebäude
- betroffenes Gebäude
- Überschwemmungsgebiet Isen Lkr. Altötting (WWA Traunstein) Lkr. Erding (WWA München)

Hinweis:

Darstellung für Lkr. Altötting (WWA Traunstein) und Lkr.Erding (WWA München) nur nachrichtlich (nicht Gegenstand des Festsetzungsverfahren)

[1] Die Gewässerfläche selbst ist aus Vereinfachungsgründen schraffiert, gehört aber nicht zum Überschwemmungsgebiet i.S.d. §76 Abs. 1 WHG.

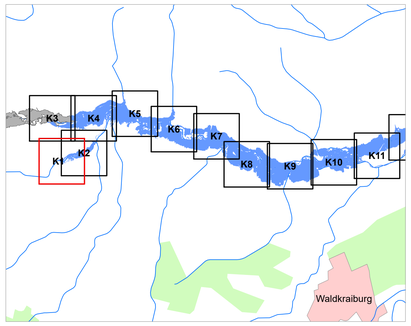

N

0 50 100 200 m

Quellen:
Geobasisdaten: © Landesamt für Vermessung und Geoinformation Bayern;
Geofachdaten: Wasserwirtschaftsamt Rosenheim

Vorhaben: Gew.I und II, Isen - Fluss-km 9,400 bis 44,200 Gew. II, Goldach - Fluss-km 0,0 bis 5,400 Festsetzung des Überschwemmungsgebiets	Anlage: 3.1
Vorhabensträger: Wasserwirtschaftsamt Rosenheim Landkreis: Mühldorf am Inn Gemeinde: Ampfing, Buchbach, Erharting, Heldenstein,Mettenheim, Mühldorf, Niederbergkirchen, Obertaufkirchen,Rattenkirchen,Schwindegg, Zangberg	Plan-Nr.: K1
Maßstab: 1:2.500 — Detailkarte	Ausgabe vom: 22.05.2019 Ersatz für: Ursprung:
Wasserwirtschaftsamt Rosenheim Entwurfsverfasser Datum: 22.05.2019 — gez. Geisenhofer Ltd. BD — Unterschrift	Datum, Name entworfen 16.05.19 Krieger gezeichnet 17.05.19 Krieger geprüft 22.05.19 Soyer