

Problemmüll- Information

des Landkreises Mühldorf a. Inn

2025



Grußwort des Landrats



Liebe Bürgerinnen und Bürger,

im Putzschrank, in der Garage oder in der Hobbywerkstatt finden sich häufig Stoffe, die schädlich für Mensch und Umwelt sind und deshalb nicht einfach in der Restmülltonne entsorgt werden dürfen. Bei Problemabfällen handelt es sich um gefährlichen Abfall wie zum Beispiel Lösungsmittel, Abflussreiniger oder Rostschutzmittel. Solche Substanzen sind meist leicht entzündlich, brandfördernd, giftig und ätzend. Haushaltsübliche Mengen dieser Stoffe können kostenlos über die Problemmüllsammlung des Landkreises Mühldorf a. Inn abgegeben werden.



Diese Broschüre enthält alle wichtigen Informationen rund um das Thema Problemmüll, insbesondere was bei der Entsorgung bzw. bei der Anlieferung der Gefahrstoffe beachtet werden muss. Zudem finden Sie die genauen Sammeltermine für die Touren im Frühjahr und im Herbst an den jeweiligen Standorten sowie die vier weiteren Zusatztermine an den Wertstoffhöfen in Mühldorf a. Inn und Waldkraiburg.

Bei Fragen steht Ihnen das Team der Abfallwirtschaft für weitere Auskünfte gerne telefonisch unter (08631) 699-744 oder per E-Mail an abfallwirtschaft@LRA-MUE.de zur Verfügung.

Bitte nutzen Sie das Angebot der Problemmüllsammlung zur Entsorgung von gefährlichen Stoffen aus dem eigenen Haushalt und leisten Sie so einen wichtigen Beitrag zum Schutz unserer Umwelt.

**Ihr Landrat Max Heimerl
und das Team der Abfallwirtschaft
am Landratsamt Mühldorf a. Inn**



Sicherheitshinweise und Tipps



Wie geht man richtig mit Problemabfällen um?

Bitte unterschätzen Sie nicht die Gefahren, wenn Sie mit Problemstoffen hantieren. Zu Ihrer eigenen Sicherheit deshalb einige wichtige Hinweise:

Liefern Sie die Abfälle nach Sorten getrennt an.

Bitte belassen Sie die Abfälle in ihren ursprünglichen Behältern. Die Behälter müssen unbedingt verschlossen sein. Auf keinen Fall dürfen die Problemabfälle bei der Annahme umgefüllt werden. Eine Rückgabe der Behälter ist deshalb nicht möglich. Schütten Sie nichts zusammen, damit keine gefährlichen chemischen Reaktionen entstehen.

Stellen Sie Problemabfälle nie außerhalb der Sammelstellen unbeaufsichtigt (z.B. am Straßenrand) ab. Dadurch gefährden Sie spielende Kinder und unsere Umwelt. Das »wilde Entsorgen« stellt außerdem eine Ordnungswidrigkeit dar, die eine Geldbuße nach sich ziehen kann.

Bitte übergeben Sie Problemabfälle direkt dem Fachpersonal.

Welche Mengen können abgegeben werden?

Bei der mobilen Problemmüllsammlung können Sie haushaltsübliche Mengen an Problemabfällen (ca. 30l) abgeben.

Größere Mengen werden bei der mobilen Problemmüllsammlung nicht angenommen.

Generell haben Sie auch die Möglichkeit, Problemabfälle über zertifizierte Fachbetriebe zu entsorgen. Für weitere Auskünfte wenden Sie sich bitte an das Team der Abfallwirtschaft beim Landratsamt Mühldorf a. Inn.

Alle Infos auch digital in unserer Abfall-App

Um immer schnell und aktuell rund um das Thema Abfallentsorgung informiert zu sein, nutzen Sie einfach die Abfall-App des Landkreises Mühldorf a. Inn. Diese können Sie kostenlos im Apple-Store und im Google Play-Store herunterladen.



Problemmüllmobil



Vom Problemmüllmobil werden mitgenommen:

- **Lacke**
- **Lösungsmittelhaltige Farben und Klebstoffe**
- **Holzschutz- und Abbeizmittel**
- **Rostschutz- und Imprägniermittel**
- **Ölhaltige Abfälle** wie z. B. Ölfilter, ölgetränkte Lumpen, Ölbinder
- **Lösungsmittelgemische**, Verdünner, Terpentin, Waschbenzin, Kaltreiniger, Fleckentferner, Spiritus
- **Tri, Aceton, Glycerin, Frostschutzmittel, Bremsflüssigkeit**
- **Säuren, Laugen** sowie deren Salze
- **Metall- und Herdputzmittel, Backofen-, WC- und Abflussreiniger**
- **Entkalker, Salmiakgeist und Waschmittelreste**
- **Pflanzenschutz- und Schädlingsbekämpfungsmittel** sowie **Giftköder für Tiere**
- **Kosmetika** wie Nagellack und Nagellackentferner
- **Chemische Abfälle** wie Fixierbäder, Bleichbäder, Filmentwickler usw.
- **Spraydosen aller Art**
- **Quecksilberhaltige Abfälle** wie Thermometer
- **Feuerlöscher** bis 20 kg
- **Zytostatika aus der Krebsbehandlung**
- **Medikamente in Spraydosen**

Problemmüll aus dem Gewerbe

Kleinmengen von Problemabfällen aus Gewerbebetrieben können Sie gegen ein Entgelt von 2,00 Euro pro Liter über das Problemmüllmobil entsorgen. Die Verrechnung erfolgt volumenbezogen auf das angelieferte Behältnis.

Jede gewerbliche Anlieferung ist rechtzeitig vor der Sammelaktion im Landratsamt unter der Telefonnummer (08631) 699-752 anzumelden.

Größere Problemabfallmengen aus dem Gewerbe werden nicht vom Landkreis entsorgt. Für die Entsorgung wenden Sie sich bitte an die GSB Sonderabfall-Entsorgung Bayern GmbH. Sollten Sie Fragen haben, steht Ihnen die zentrale Kundenbetreuung der GSB unter der Telefonnummer (08453) 91-241 zur Verfügung.



Nicht vom Problemüllmobil werden mitgenommen:

- **Altöle** wie Motoröl, Getriebeöl und leere Ölbehältnisse können, wenn diese sortenrein sind, kostenlos gegen Kassenbon bei der Verkaufsstelle abgegeben werden. Beim Neukauf kann das gebrauchte Altöl ebenfalls zurückgegeben werden.
- **Asbest** ist über die Fachbetriebe zu entsorgen.
- **Autobatterien** können beim Neukauf einer Batterie über den Händler oder über zertifizierte Altfahrzeugverwerter entsorgt werden.
- **Altmedikamente** wie Tabletten, Salben und Säfte können problemlos über die Restmülltonne entsorgt werden. Vor dem Entsorgen der Arzneimittel diese vorsichtshalber in Zeitungspapier einwickeln, damit diese für Dritte nicht sichtbar sind.
- **Altreifen** können Sie über Ihren Reifenhändler entsorgen.
- **Altspeiseöle/-fette, Druckerpatronen/Tonerkartuschen, Hochenergiebatterien und Akkus, Leuchtstoffröhren/Energiesparlampen und Trockenbatterien** können kostenlos in haushaltsüblichen Mengen zu den Öffnungszeiten an allen Wertstoffhöfen im Landkreis Mühldorf a. Inn abgegeben werden.
- **Dispersions- und Wandfarben** enthalten keine Lösungsmittel mehr und sind daher unbedenklich. Diese sind deshalb über die schwarze Restmülltonne zu entsorgen (Farbe eintrocknen lassen oder mit Sägemehl binden). Restentleerte Eimer können über den gelben Sack entsorgt werden.
- **Druckgasflaschen** zurück an den Hersteller.
- **Farbdosen (Blech)** mit eingetrockneten Wandanhaftungen sind über den Gelben Sack zu entsorgen.
- **Feuerwerkskörper und pyrotechnische Gegenstände der Kategorie 1** wie Wunderkerzen, Knallbonbons, Knallerbsen usw. sowie der **Kategorie 2** wie Böller, Knaller, Fontänen, Raketen usw. Bitte informieren Sie sich bei der Abfallberatung des Landkreises.
- **Laborabfälle und Chemikalienreste** aus medizinischen Einrichtungen, Schulen oder Heimlabors.
- **Munition und Sprengkörper**
Bitte informieren Sie sich bei der nächsten Polizeidienststelle!
- **Tierkadaver** können bei der TVA St. Erasmus, Fa. Berndt GmbH, entsorgt werden.

Vielen Dank für Ihren Beitrag zum Umweltschutz!

Einsatzplan des Problemmüllmobils 2025

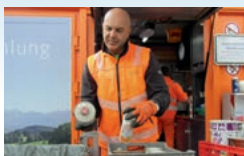

Freitag, 14. März 2025

Erharting	08.30–09.00 Uhr	Parkplatz Brauerei
Niedertaufkirchen	09.30–10.00 Uhr	Wertstoffhof
Niederbergkirchen	10.30–11.00 Uhr	ehem. Wertstoffhof
Lohkirchen	11.30–12.00 Uhr	Bauhof
Schönberg	13.00–13.30 Uhr	Bauhof
Egglkofen	14.00–14.30 Uhr	Feuerwehr
Neumarkt-St.Veit	15.00–16.30 Uhr	Wertstoffhof

Montag, 17. März 2025

Mettenheim	08.30–09.30 Uhr	Bauhof
Zangberg	10.00–10.30 Uhr	ehem. Wertstoffhof
Oberbergkirchen	11.00–11.30 Uhr	Wertstoffhof
Buchbach	12.30–13.30 Uhr	Wertstoffhof
Ampfing	14.00–16.00 Uhr	Wertstoffhof

Dienstag, 18. März 2025

Schwindegg	08.30–09.30 Uhr	Wertstoffhof
Obertaufkirchen	10.00–10.30 Uhr	Parkplatz Sportplatz
Rattenkirchen	11.00–11.30 Uhr	Bauhof
Heldenstein	12.00–12.30 Uhr	Feuerwehr
Aschau a. Inn	13.30–14.30 Uhr	Wertstoffhof
Gars a. Inn	15.00–16.00 Uhr	Feuerwehr

Mittwoch, 19. März 2025

Polling	08.30–09.30 Uhr	Wertstoffhof
Oberneukirchen	10.00–10.30 Uhr	Feuerwehr
Taufkirchen	11.00–11.30 Uhr	Parkplatz
Kraiburg a. Inn	12.30–14.00 Uhr	Wertstoffhof
Jettenbach	14.30–15.00 Uhr	Zehentstadl
Unterreit	15.30–16.00 Uhr	Bauhof

Donnerstag, 20. März 2025

Reichertshem	08.30–09.00 Uhr	Feuerwehr
Kirchdorf	09.30–10.00 Uhr	ehem. Wertstoffhof
Haag i. OB	10.30–12.30 Uhr	Wertstoffhof
Rechtmehring	13.30–14.00 Uhr	Wertstoffhof
Maitenbeth	14.30–15.00 Uhr	Feuerwehr

Freitag, 21. März 2025

Mühdorf a. Inn	08.30–11.30 Uhr	Wertstoffhof Adolf-Kolping-Straße 11
Waldkraiburg	13.00–16.00 Uhr	Wertstoffhof Emil-Lode-Straße 5

Freitag, 11. April 2025

Mühdorf a. Inn	15.00–19.00 Uhr	Wertstoffhof Adolf-Kolping-Straße 11
----------------	-----------------	---

Freitag, 13. Juni 2025

Waldkraiburg	15.00–19.00 Uhr	Wertstoffhof Emil-Lode-Straße 5
--------------	-----------------	------------------------------------

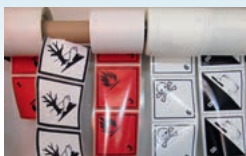

Freitag, 11. Juli 2025

Mühdorf a. Inn	15.00–19.00 Uhr	Wertstoffhof Adolf-Kolping-Straße 11
----------------	-----------------	---

Freitag, 17. Oktober 2025

Erharting	08.30–09.00 Uhr	Parkplatz Brauerei
Niedertaufkirchen	09.30–10.00 Uhr	Wertstoffhof
Niederbergkirchen	10.30–11.00 Uhr	ehem. Wertstoffhof
Lohkirchen	11.30–12.00 Uhr	Bauhof
Schönberg	13.00–13.30 Uhr	Bauhof
Eggkofen	14.00–14.30 Uhr	Feuerwehr
Neumarkt-St. Veit	15.00–16.30 Uhr	Wertstoffhof

Montag, 20. Oktober 2025

Mettenheim	08.30–09.30 Uhr	Bauhof
Zangberg	10.00–10.30 Uhr	ehem. Wertstoffhof
Oberbergkirchen	11.00–11.30 Uhr	Wertstoffhof
Buchbach	12.30–13.30 Uhr	Wertstoffhof
Ampfing	14.00–16.00 Uhr	Wertstoffhof

Dienstag, 21. Oktober 2025

Schwindegg	08.30–09.30 Uhr	Wertstoffhof
Obertaufkirchen	10.00–10.30 Uhr	Parkplatz Sportplatz
Rattenkirchen	11.00–11.30 Uhr	Bauhof
Heldenstein	12.00–12.30 Uhr	Feuerwehr
Aschau a. Inn	13.30–14.30 Uhr	Wertstoffhof
Gars a. Inn	15.00–16.00 Uhr	Feuerwehr

Mittwoch, 22. Oktober 2025

Polling	08.30–09.30 Uhr	Wertstoffhof
Oberneukirchen	10.00–10.30 Uhr	Feuerwehr
Taufkirchen	11.00–11.30 Uhr	Parkplatz
Kraiburg a. Inn	12.30–14.00 Uhr	Wertstoffhof
Jettenbach	14.30–15.00 Uhr	Zehentstadl
Unterreit	15.30–16.00 Uhr	Bauhof

Donnerstag, 23. Oktober 2025

Reichertsheim	08.30–09.00 Uhr	Wertstoffhof Ramsau
Kirchdorf	09.30–10.00 Uhr	ehem. Wertstoffhof
Haag i. OB	10.30–12.30 Uhr	Wertstoffhof
Rechtmehring	13.30–14.00 Uhr	Wertstoffhof
Maitenbeth	14.30–15.00 Uhr	Feuerwehr

Freitag, 24. Oktober 2025

Waldkraiburg	08.30–11.30 Uhr	Wertstoffhof Emil-Lode-Straße 5
Mühdorf a. Inn	13.00–16.00 Uhr	Wertstoffhof Adolf-Kolping-Straße 11

Freitag, 21. November 2025

Waldkraiburg	15.00–19.00 Uhr	Wertstoffhof Emil-Lode-Straße 5
--------------	-----------------	------------------------------------

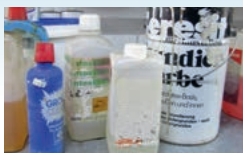

Die genauen Adressen der Sammelstellen finden Sie auf dem jeweiligen Entsorgungskalender, unter www.LRA-MUE.de/abfallwirtschaft oder über unsere Abfall-App.

Eine Bitte:

Kommen Sie rechtzeitig vor Ablauf der angegebenen Zeit zum Problemmüllmobil! Die genaue Zuordnung der Problemabfälle ist sehr zeitaufwendig und an der nächsten Sammelstelle warten weitere Bürgerinnen und Bürger. Geben Sie Ihren Problemmüll unbedingt beim Aufsichtspersonal ab. Bitte auf keinen Fall den Problemmüll vor dem Eintreffen der Sammelfahrzeuge oder danach einfach abstellen.

Haben Sie noch Fragen?

Wir beraten Sie gerne persönlich unter der Telefonnummer (08631) 699-744. Sie erreichen uns per E-Mail unter abfallwirtschaft@LRA-MUE.de.

Auch im Internet finden Sie unter www.LRA-MUE.de/abfallwirtschaft viele weitere Informationen.

Landratsamt Mühlendorf a. Inn
Kommunale Abfallwirtschaft
Färberstraße 1 (Außenstelle)
84453 Mühlendorf a. Inn
Telefon (08631) 699-744
Telefax (08631) 699-781
abfallwirtschaft@LRA-MUE.de

Landkreis Mühlendorf a. Inn
www.LRA-MUE.de