

Mühldorf am Inn

Mühldorf a. Inn

Polling

- ### Legende
- ermitteltes Überschwemmungsgebiet
 - vorläufig gesichertes Überschwemmungsgebiet ^[1]
 - Gewässer
 - Gemeinde
 - Landkreis
 - Flurstück
 - Gebäude
 - betroffenes Gebäude

^[1] Die Gewässerfläche selbst ist aus Vereinfachungsgründen schraffiert, gehört aber nicht zum Überschwemmungsgebiet i.S.d. §76 Abs. 1 WHG.

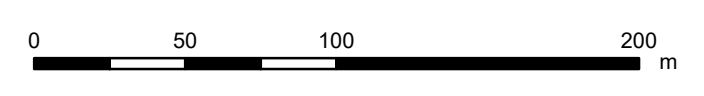
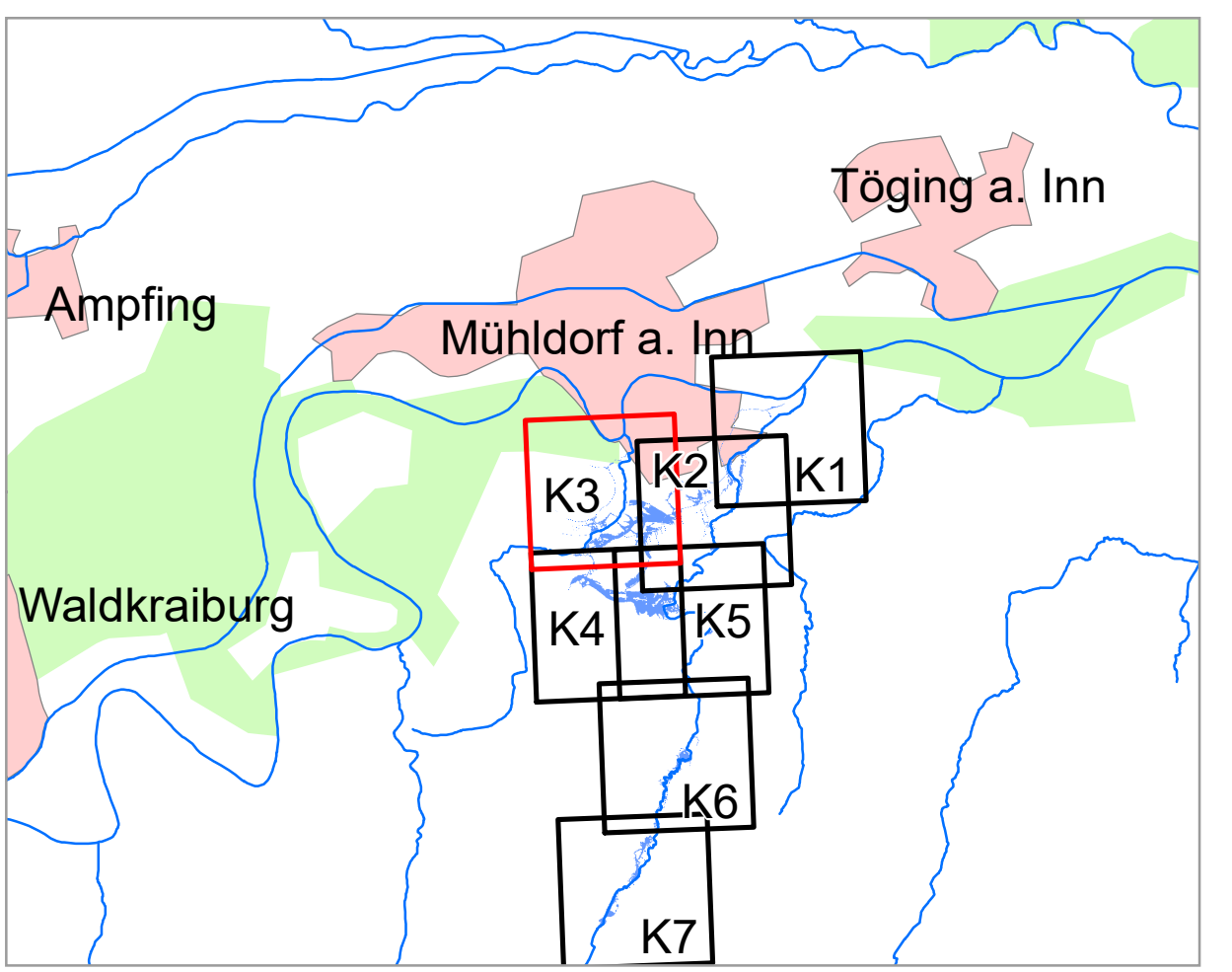

Geobasisdaten: Amtliches Liegenschaftskatasterinformationssystem (ALKIS) 1:1000 Fachdaten: © Bayerische Vermessungsverwaltung 2021 Informationssystem Wasserwirtschaft		
Vorhaben: Gew III, Grünbach Fluss-km 0,000 bis 11,000 Vorläufige Sicherung des Überschwemmungsgebiets	Anlage: 3.3	
Vorhabensträger: Wasserwirtschaftsamt Rosenheim Landkreis: Mühldorf a. Inn (Lkr.) Gemeinde: Polling, Mühldorf a. Inn	Plan-Nr.: K3	
Maßstab: 1 : 2 500	Detailkarte	Ausgabe vom: 01.10.2021 Entworfen für: Ursprung:
Wasserwirtschaftsamt Rosenheim Entwurfsverfasser: gez. Dr.-Ing. Hafner Datum: 01.10.2021		Datum, Name: 21.09.21 Krieger 22.09.21 Krieger 01.10.21 Holmann