

- Legende**
- Landkreis
 - Gemeinde
 - Blattsschnitt
 - festgesetztes Überschwemmungsgebiet^[1]
 - ermitteltes Überschwemmungsgebiet^[1]

^[1] Die Gewässerfläche selbst ist aus Vereinfachungsgründen schraffiert, gehört aber nicht zum Überschwemmungsgebiet i.S.d. §76 Abs. 1 WHG.

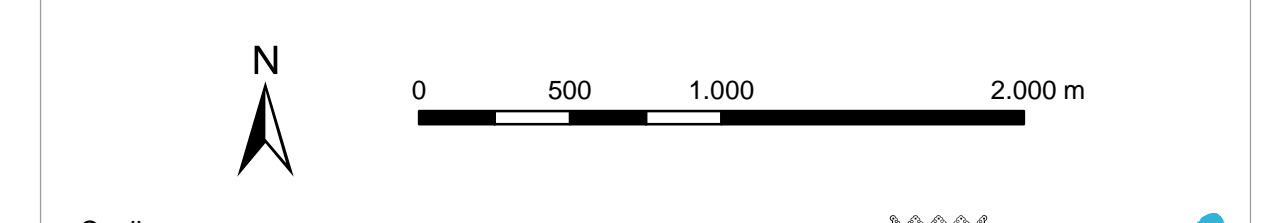
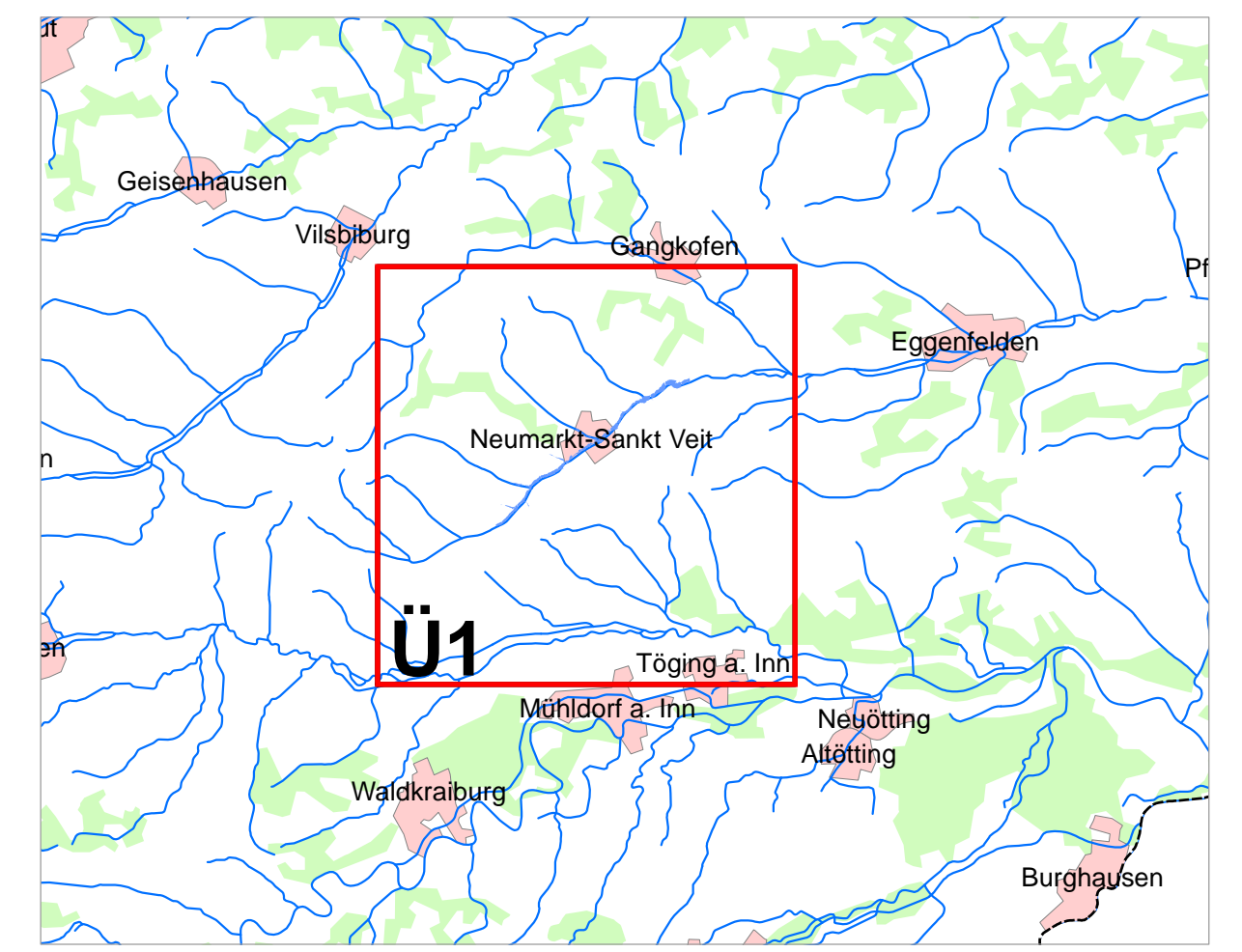

Quellen: Geobasisdaten: © Landesamt für Vermessung und Geoinformation Bayern; Geofachdaten: Wasserwirtschaftsamt Rosenheim		
Vorhaben: Gew. II, Rott Fluss-km 84,20 bis 96,80 Festsetzung des Überschwemmungsgebiets	Anlage: 2.1	
Vorhabensträger: Wasserwirtschaftsamt Rosenheim	Plan-Nr.: Ü1	
Landkreis: Mühldorf am Inn	Ausgabe vom: 29.09.2016	
Gemeinde: Neumarkt-Sankt Veit, Lohkirchen, Schönberg	Ersatz für:	
Maßstab: 1:25.000	Übersichtskarte	Ursprung:
Wasserwirtschaftsamt Rosenheim		Datum, Name
Entwurfsverfasser: gez. Geisenhofer	entworfen gezeichnet	Datum, Name 02.09.16 Krüger 16.09.16 Krüger
Datum: 29.09.2016	Unterschrift:	geprüft: